

Alapító okirat módosításokkal egységes szerkezetbe foglalva

Az államháztartásról szóló 2011. évi CXCV. törvény 8/A. §-a és a nemzeti felsőoktatásról szóló 2011. évi CCIV. törvény 8. § (4) bekezdése alapján a Szent István Egyetem alapító okiratát a következők szerint adom ki:

1. A költségvetési szerv megnevezése, székhelye, telephelye

- 1.1. A költségvetési szerv
 - 1.1.1. megnevezése: Szent István Egyetem
 - 1.1.2. rövidített neve: SZIE
- 1.2. A költségvetési szerv idegen nyelvű megnevezése
 - 1.2.1. angol nyelven: Szent István University
- 1.3. A költségvetési szerv
 - 1.3.1. székhelye: 2100 Gödöllő, Páter Károly utca 1.
 - 1.3.2. telephelye(i):

| | telephely megnevezése | telephely címe |
|----|---|--|
| 1 | SZIE Ybl Miklós Építéstudományi Kar | 1146 Budapest, Thököly út 74. |
| 2 | SZIE Gazdaság- és Társadalomtudományi Kar Budapesti Képzési Hely | 1135 Budapest, Szent László út 59-61. |
| 3 | SZIE Agrár- és Gazdaságtudományi Kar Tessedik Campus | 5540 Szarvas, Szabadság út 1-3. |
| 4 | SZIE Élelmiszertudományi Kar | 1118 Budapest, Villányi út 29-43. |
| 5 | SZIE Kertészettudományi Kar | 1118 Budapest, Villányi út 29-43. |
| 6 | SZIE Tájépítészeti és Településtervezési Kar | 1118 Budapest, Villányi út 29-43. |
| 7 | SZIE Szarvasi Arborétum | 5540 Szarvas, Szarvasi Arborétum, Hrsz.: 795. |
| 8 | Horgásztanya | 2484 Agárd, Tópart utca, Hrsz.: 5309/8. |
| 9 | Salgótarjáni Konzultációs Központ | 3100 Salgótarján, Rákóczi út 36. |
| 10 | Élelmiszeripari Felsőoktatási és Ipari Együttműködési Központ | 5211 Tiszapüspöki, Fehértó part 1. |
| 11 | SZIE Péteri major | 1238 Budapest, Túri István út 2. |
| 12 | SZIE Budai Campus Felső Kert | 1118 Budapest, Ménesi út 43-45. |
| 13 | SZIE Somlói úti Konzultációs Központ | 1118 Budapest, Somlói út 14-16. |

| | | |
|----|---|---------------------------------------|
| 14 | SZIE Budai Campus Szüret utcai Központ | 1118 Budapest, Szüret utca 2-10. |
| 15 | SZIE Szent Gellért Kollégium | 1114 Budapest, Fehérvári út 13. |
| 16 | SZIE-SPAR Duális Oktatási és Kutatási Központ | 2060 Bicske, SPAR út 0326/1. |
| 17 | | 7014 Sáregres, Rétimajor, Hrsz.: 0138 |

2. A költségvetési szerv alapításával és megszűnésével összefüggő rendelkezések

- 2.1. A költségvetési szerv alapításának dátuma: 2000. január 1.
- 2.2. A költségvetési szerv alapításáról rendelkező jogszabály: a felsőoktatási intézményhálózat átalakításáról, továbbá a felsőoktatásról szóló 1993. évi LXXX. törvény módosításáról szóló 1999. évi LII. törvény.
- 2.3. A költségvetési szerv jogállását meghatározó jogszabály: a nemzeti felsőoktatásról szóló 2011. évi CCIV. törvény (a továbbiakban: Nftv.)
- 2.4. A költségvetési szerv alapítására, átalakítására, megszüntetésére jogosult szerv
- 2.4.1. megnevezése: Országgyűlés
- 2.4.2. székhelye: 1055 Budapest, Kossuth Lajos tér 1-3.
- 2.5. A költségvetési szerv jogelőd költségvetési szervének

| | megnevezése | székhelye |
|---|---------------------------------------|-------------------------------------|
| 1 | Állatorvostudományi Egyetem | 1078 Budapest, Landler J. utca 2. |
| 2 | Gödöllői Agrártudományi Egyetem | 2100 Gödöllő, Páter Károly utca 1. |
| 3 | Jászberényi Tanítóképző Főiskola | 5100 Jászberény, Rákóczi utca 53. |
| 4 | Ybl Miklós Műszaki Főiskola | 1146 Budapest, Thököly út 74. |
| 5 | Kertészeti és Élelmiszeripari Egyetem | 1118 Budapest, Villányi utca 43-45. |
| 6 | Tessedik Sámuel Főiskola | 5540 Szarvas, Szabadság út 2. |
| 7 | Budapesti Corvinus Egyetem | 1093 Budapest, Fővám tér 8. |

3. A költségvetési szerv irányítása, felügyelete

- 3.1. A költségvetési szerv irányító szervének
- 3.1.1. megnevezése: Emberi Erőforrások Minisztériuma
- 3.1.2. székhelye: 1054 Budapest, Akadémia utca 3.
- 3.2. A költségvetési szerv fenntartójának
- 3.2.1. megnevezése: Emberi Erőforrások Minisztériuma
- 3.2.2. székhelye: 1054 Budapest, Akadémia utca 3.

4. A költségvetési szerv tevékenysége

4.1. A költségvetési szerv közfeladata: az Nftv. 2. § (1) bekezdése alapján oktatás, tudományos kutatás.

4.2. A költségvetési szerv főtevékenységének államháztartási szakágazati besorolása:

| | szakágazat száma | szakágazat megnevezése |
|---|------------------|------------------------|
| 1 | 854200 | Felsőfokú oktatás |

4.3. A költségvetési szerv alaptevékenysége:

- A 6.4. pontban meghatározott képzési területen és képzési szinten alapképzést, mesterképzést, osztatlan képzést, továbbá szakirányú továbbképzést folytathat, s e képzésben oklevelet ad ki.
- Az oktatásért felelős miniszternek a felsőoktatásról szóló 1993. évi LXXX. törvény alapján kiadott szakindítási engedélyek alapján kifutó rendszerben egyetemi és főiskolai szintű képzést folytat.
- A 6.4. pontban meghatározott képzési területen felsőoktatási szakképzést folytathat.
- A 6.4. pontban meghatározott tudományterületen doktori képzést folytat és doktori fokozatot ad ki.
- A felsőoktatásról szóló 2005. évi CXXXIX. törvényben, az Nftv.-ben, a szakképzésről szóló 1993. évi LXXVI. törvényben, a szakképzésről szóló 2011. évi CLXXXVII. törvényben és a felnőttképzésről szóló 2013. évi LXXVII. törvényben foglaltak szerint részt vesz a felsőoktatásnak nem minősülő szakképzési és az ágazati törvényekben meghatározott egyéb képzési feladatok megvalósításában.
- A képzéshez kapcsolódó képzési területeken, tudományterületeken alap-, alkalmazott és kísérleti kutatásokat és fejlesztéseket, tudományszervezést, technológiai innovációt, valamint az oktatást támogató egyéb kutatásokat végez.
- Az Nftv.-ben foglaltak alapján részt vesz az agrárgazdaság, állategészségügy körébe tartozó feladatok ellátásában, természetvédelmi területek gondozásában, a vonatkozó külön jogszabályok rendelkezései szerint.
- A gyakorlati képzés céljaira tanüzemet, tangazdaságot üzemeltet, botanikus kertet és arborétumot tart fenn.
- A nemzeti és az egyetemes kultúra, a művészetek közvetítésével, művelésével és fejlesztésével, az anyanyelvi és az idegen nyelvi ismeretek átadásával, fejlesztésével hozzájárul a hallgatók felkészítéséhez az értelmiségi létre.
- Fejleszti és ápolja az oktatás, a kutatás és a művészeti tevékenység színvonalas ellátásához szükséges nemzetközi kapcsolatait.
- Tankönyv - és jegyzetkiadást, taneszköz-fejlesztést végez.
- Az alaptevékenységi körbe tartozó hallgatók részére saját szervezetében tankönyv- és jegyzetellátást, könyvtári és laboratóriumi szolgáltatást, kollégiumi elhelyezést, kulturális és sportolási lehetőséget nyújt, továbbá olyan szolgáltatásokat, amelyek a hallgatók beilleszkedését, egészséges életvitelét és egészségügyi ellátását szolgálják.
- Könyvtára – nemzeti gyűjtőkörű könyvtárként – részt vesz a tudományos és szakkönyvtári ellátásban.
- Az alkalmazásában lévő közalkalmazottak ellátásával kapcsolatos feladatokat végez a vonatkozó jogszabályok szerint.
- A felsőoktatási intézmény infrastruktúrájának fenntartásával és folyamatos fejlesztésével kapcsolatban saját szervezetében lát el feladatokat.

- Feladatai teljesítése érdekében gazdasági, továbbá belső ellenőrzési feladatot ellátó funkcionális szervezeti egységet, valamint igazgatási, szervezési, műszaki szolgáltató és más, a működést biztosító funkcionális szervezeti egységeket működtet.
- Felvételi előkészítő és egyéb tanfolyamokat tart, nyelvvizsgáztatást folytat.
- A képzéshez kapcsolódó tudományterületeken kultúraművelést és -fejlesztést, művészeti, szaktanácsadói és egyéb tevékenységet végez.
- Mezőgazdasági és élelmiszeripari termékeket termel, feldolgoz, és forgalmaz.
- A felsőoktatási intézményi infrastruktúra szabad kapacitásait hasznosítja (kiadói tevékenység, tervezési tevékenység, nyomdaipari szolgáltatások, hazai és nemzetközi konferenciák szervezése, nyomdaipari termékek gyártása és értékesítése, munkahelyi vendéglátás, üzemi étkeztetés, oktatást szolgáló létesítmények, sportlétesítmények, kollégiumi szálláshelyek, valamint kutatási kapacitások bérbeadása).
- Közgyűteményi tevékenységet folytat, illetve közművelődési feladatokat lát el.
- Vízi út, kikötői és folyami létesítmény, szabadidős tevékenységet szolgáló kikötő, hullámtörő gát, zsilip, töltés, völgyzáró és védőgát építésével, valamint vízi útvonalak kotrásával összefüggő feladatok ellátása.
- Hajó- és kompátkelő járatok működtetésével összefüggő feladatok ellátása.

4.4. A költségvetési szerv alaptevékenységének kormányzati funkció szerinti megjelölése:

| | kormányzati funkciószám | kormányzati funkció megnevezése |
|----|----------------------------|---|
| 1 | 014020 | Biotechnológiai alapkutatás |
| 2 | 014030 | Természettudományi, műszaki alapkutatás |
| 3 | 014040 | Társadalomtudományi, humán alapkutatás |
| 4 | 024010 | Védelmi tevékenységekkel kapcsolatos alkalmazott kutatás és fejlesztés |
| 5 | 035010 | Közrenddel és közbiztonsággal kapcsolatos alkalmazott kutatás és kísérleti fejlesztés |
| 6 | 036010 | Igazságügyi szakértői tevékenység |
| 7 | 041170 | Műszaki vizsgálat, elemzés |
| 8 | 042130 | Növénytermesztés, állattenyésztés és kapcsolódó szolgáltatások |
| 9 | 042140 | Génmegőrzés, fajtavédelem |
| 10 | 042180 | Állat-egészségügy |
| 11 | 045220 | Vízi létesítmény építése (kivéve: árvízvédelmi létesítmények) |
| 12 | 045230 | Komp- és révközlekedés |
| 13 | 048010 | Gazdasági ügyekkel kapcsolatos alkalmazott kutatás és fejlesztés |
| 14 | 054020 | Védett természeti területek és természeti értékek bemutatása, megőrzése és fenntartása |
| 15 | 055010 | Környezetvédelemmel kapcsolatos alkalmazott kutatás és fejlesztés |
| 16 | 065010 | Lakás- és közműellátással, településfejlesztéssel kapcsolatos alkalmazott kutatás és fejlesztés |
| 17 | 075010 | Egészségüggyel kapcsolatos alkalmazott kutatás és fejlesztés |

| | | |
|----|--------|--|
| 18 | 081030 | Sportlétesítmények, edzőtáborok működtetése és fejlesztése |
| 19 | 081043 | Iskolai, diáksport-tevékenység és támogatása |
| 20 | 081071 | Üdülői szálláshely-szolgáltatás és étkeztetés |
| 21 | 082030 | Művészeti tevékenységek (kivéve: színház) |
| 22 | 082042 | Könyvtári állomány gyarapítása, nyilvántartása |
| 23 | 082043 | Könyvtári állomány feltárása, megőrzése, védelme |
| 24 | 082044 | Könyvtári szolgáltatások |
| 25 | 082051 | Levéltári állomány gyarapítása, kezelése és védelme |
| 26 | 082052 | Levéltári szolgáltatás, tudományos, publikációs és információközvetítő tevékenység |
| 27 | 082061 | Múzeumi gyűjteményi tevékenység |
| 28 | 082062 | Múzeumi tudományos feldolgozó és publikációs tevékenység |
| 29 | 082063 | Múzeumi kiállítási tevékenység |
| 30 | 083020 | Könyvkiadás |
| 31 | 083030 | Egyéb kiadói tevékenység |
| 32 | 084070 | A fiatalok társadalmi integrációját segítő struktúra, szakmai szolgáltatások fejlesztése, működtetése |
| 33 | 085010 | Szabadidős tevékenységekkel, sporttal, kultúrával és vallással kapcsolatos alkalmazott kutatás és fejlesztés |
| 34 | 086020 | Helyi, térségi közösségi tér biztosítása, működtetése |
| 35 | 086030 | Nemzetközi kulturális együttműködés |
| 36 | 086090 | Egyéb szabadidős szolgáltatás |
| 37 | 093010 | Felsőfokú végzettségi szintet nem biztosító képzések |
| 38 | 093020 | Iskolarendszeren kívüli ISCED 4 szintű OKJ-s képzés |
| 39 | 094110 | Felsőoktatási szakképzés |
| 40 | 094120 | Szakirányú továbbképzés |
| 41 | 094130 | Egészségügyi szakmai képzés |
| 42 | 094170 | Iskolarendszeren kívüli ISCED 5 szintű OKJ-s képzés |
| 43 | 094210 | Felsőfokú oktatás |
| 44 | 094250 | Tankönyv- és jegyzettámogatás |
| 45 | 094280 | Hallgatók lakhatásának biztosítása |
| 46 | 095020 | Iskolarendszeren kívüli egyéb oktatás, képzés |
| 47 | 097010 | Oktatáshoz kapcsolódó alkalmazott kutatás és fejlesztés |
| 48 | 098010 | Oktatás igazgatása |
| 49 | 098040 | Nemzetközi oktatási együttműködés |

4.5. A költségvetési szerv illetékessége, működési területe: Magyarország területe (és e területen kívül).

4.6. A költségvetési szerv vállalkozási tevékenységének felső határa: a módosított kiadási előirányzat 30%-a.

5. A költségvetési szerv szervezete és működése

5.1. A költségvetési szerv vezetőjének megbízási rendje:

A költségvetési szerv élén magasabb vezetői megbízás alapján a rektor áll, akit – nyilvános pályázat útján – Magyarország köztársasági elnöke az Nftv. vonatkozó rendelkezése szerint bíz meg, illetve ment fel. A vezetői megbízás legfeljebb öt évig terjedő időtartamra adható, amely egy alkalommal meghosszabbítható. Felette az egyéb munkáltatói jogokat az Nftv. 73. §-a alapján a fenntartó gyakorolja.

5.2. A költségvetési szervnél alkalmazásban álló személyek jogviszonya:

| | foglalkoztatási jogviszony | jogviszonyt szabályozó jogszabály |
|---|----------------------------|---|
| 1 | közalkalmazotti jogviszony | a közalkalmazottak jogállásáról szóló 1992. évi XXXIII. törvény |
| 2 | megbízási jogviszony | a Polgári Törvénykönyvről szóló 2013. évi V. törvény |

6. A felsőoktatási intézményre vonatkozó rendelkezések

6.1. A felsőoktatási intézmény székhelyén kívüli képzések helyszíne(i):

| | képzési hely megnevezése | képzési hely címe |
|---|---|---|
| 1 | II. Rákóczi Ferenc Kárpátaljai Magyar Főiskola | 90202 Beregszász, Kossuth tér 6., Ukrajna |
| 2 | Sapientia Erdélyi Magyar Tudományegyetem | 530104 Csíkszereda, Szabadság tér 1., Románia |
| 3 | Pro Agricultura Hargitae Universitas Alapítvány | 530241 Csíkszereda, Taploca út 20., Románia |
| 4 | Nyárádszeredai Konzultációs Központ | 4333 Nyárádszereda, Miercurea Nirajului Str. Trandafilior nr. 5., Románia |
| 5 | Zentai Konzultációs Központ | 24400 Senta, Poštanska 18., Szerbia |
| 6 | Beregszászi Konzultációs Központ | 2955 Beregszász, Illyés Gyula sétány 1., Ukrajna |
| 7 | Pro Selye Univerzitas Közhasznú Szervezet | 945 01 Révkomárom, Duna rakpart 12., Szlovákia |
| 8 | Selye János Egyetem | 945 01 Révkomárom, Bratislavská cesta 3322., Szlovákia |

6.2. A felvehető maximális hallgatólétszám: 19 725 fő

6.3. A felsőoktatási intézmény

6.3.1. kari és szervezeti tagolása:

A felsőoktatási intézmény szervezeti felépítését és működésének rendjét, a vezetők közötti feladatmegosztást, a belső és külső kapcsolatokra vonatkozó további jogszabályok által előírt rendelkezéseket a szervezeti és működési szabályzat határozza meg. A felsőoktatási intézmény az Nftv.-ben foglaltak szerint küldi meg szervezeti és működési szabályzatát az oktatásért felelős miniszternek.

A felsőoktatási intézményben – 1. melléklet szerint – oktatási, tudományos kutatási szervezeti egységként kar, karhoz kapcsolódó intézet, tanszék, nem önálló tanszék, kihelyezett tanszék, doktori iskola, tangazdaságok, tanüzemek, botanikus kertek,

arborétumok, a speciális szolgáltató egységek gyakorlati képzést nyújtó szervezete és elkülönült kutatóintézet, valamint területi közszolgálati képzőközpont működik.

A felsőoktatási intézmény karokra tagozódik. A karok egy vagy több szakmailag összetartozó, 6.4. pont szerinti képzési területeken, képzési szinteken folyó képzési feladatainak ellátását szervezik. A felsőoktatási intézmény karai:

- Élelmiszertudományi Kar,
- Agrár- és Gazdaságtudományi Kar,
- Gazdaság- és Társadalomtudományi Kar,
- Gépészmérnöki Kar,
- Kertészettudományi Kar,
- Mezőgazdaság- és Környezettudományi Kar,
- Tájépítészeti és Településtervezési Kar,
- Ybl Miklós Építéstudományi Kar.

A felsőoktatási intézmény működtetési feladatainak ellátásához gazdasági, igazgatási, szervezési, ellenőrzési, műszaki szolgáltató és más, a működést biztosító funkcionális szervezeti egységeket tart fenn. A felsőoktatási intézményben szociális, kollégiumi, kulturális, sport, könyvtári, levéltári, múzeumi, nyelvtanítási, informatikai, kiadói, fordítói, termelő feladatot ellátó szolgáltató szervezeti egységek, valamint gyakorlati képzést biztosító tanműhelyek működnek.

6.3.2. a kancellár megbízási rendje:

A felsőoktatási intézmény működtetését a kancellár végzi, akit – nyilvános pályázat útján – Magyarország miniszterelnöke az Nftv. vonatkozó rendelkezése szerint bíz meg, illetve ment fel. Felette az egyéb munkáltatói jogokat az Nftv. 13/A. § (4) bekezdése alapján az oktatásért felelős miniszter gyakorolja.

6.4. A felsőoktatási intézmény képzési szintjei, képzési területei, tudományterületei, szakmacsoportjai és azok helyszíne:

| | képzési szint | képzési terület, tudományterület, szakmacsoport | képzés helyszíne (székhely, telephely, székhelyen kívül) |
|---|----------------|---|---|
| 1 | doktori képzés | agrártudományok műszaki tudományok társadalomtudományok természettudományok | székhelyen, telephelyen |
| 2 | mesterképzés | agrár bölcseztudomány gazdaságtudományok műszaki művészet pedagógusképzés természettudomány | székhelyen, telephelyen |
| 3 | mesterképzés | agrár | székhelyen kívül: 530104 Csíkszereda, Szabadság tér 1., Románia 24400 Senta, Poštanska 18., Szerbia 530241 Csíkszereda, Taploca út |

| | | | |
|---|-----------------------------|--|---|
| | | | 20, Románia |
| 4 | alapképzés | agrár bölcészettudomány gazdaságtudományok műszaki társadalomtudomány természettudomány | székhelyen, telephelyen |
| 5 | alapképzés | agrár | székhelyen kívül: 90202 Beregszász, Kossuth tér 6., Ukrajna 2955 Beregszász, Illyés Gyula sétány 1., Ukrajna 4333 Nyárádszereda, Miercurea Nirajului Str. Trandafilior nr. 5., Románia 24400 Senta, Poštanska 18., Szerbia 945 01 Révkomárom, Duna rakpart 12., Szlovákia 945 01 Révkomárom, Bratislavská cesta 3322., Szlovákia |
| 6 | felsőoktatási szakképzés | agrár gazdaságtudományok | székhelyen, telephelyen |

- 6.5. Az alaptevékenység ellátásán túl köznevelési, nyilvános könyvtári, közművelődési, közgyűjteményi, egészségügyi, agrár- és vidékfejlesztési, egyéb feladatok:
A felsőoktatási intézményben informatikai, szociális, kollégiumi, kulturális, sport, könyvtári, levéltári, múzeumi, gyakorlati képzést biztosító tanműhely, valamint termelő feladatot ellátó szolgáltató szervezeti egységek működnek.
- 6.6. A költségvetési szerv rendelkezésére bocsátott ingatlanvagyon: 2. melléklet szerint.
- 6.7. Egyéb rendelkezések:
A felsőoktatási intézmény hozzájárulásával vagy közreműködésével létrehozott, illetve működtetett társaságok, egyesületek, alapítványok és egyéb szervezetek jegyzéke és alapító okiratai, illetve az alapítással összefüggő más dokumentumai a szervezeti és működési szabályzat mellékletét képezik.

A Szent István Egyetem szervezeti ábrája (Organogram)

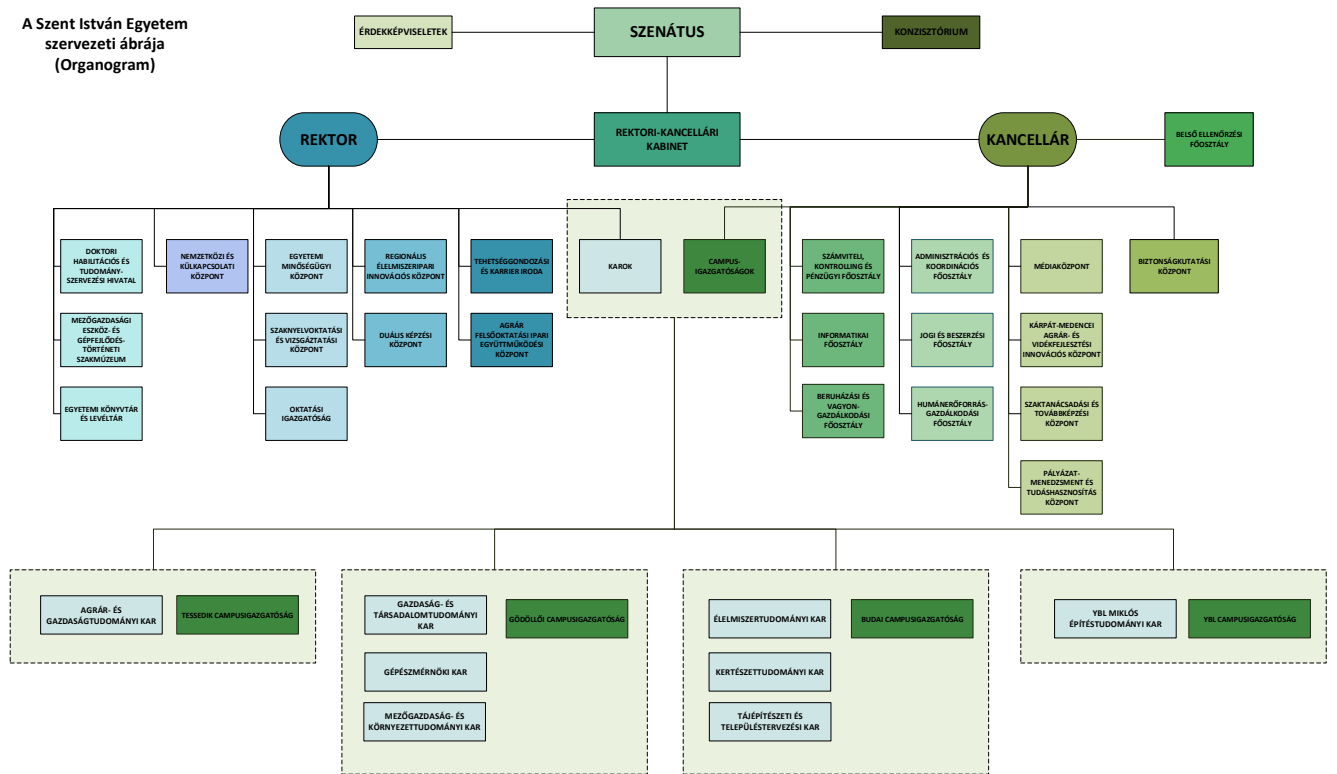

| | ingatlan címe | ingatlan helyrajzi száma | vagyon feletti rendelkezés joga | az ingatlan funkciója, célja |
|----|--|--------------------------|---------------------------------|---|
| 1 | 1085 Budapest, VIII. kerület Mária utca 7. | 36651 | vagyonkezelői jog | oktatás kutatás (Kollégium telek) |
| 2 | 1106 Budapest, X. kerület Maglódí út 8, | 40991/35 | vagyonkezelői jog | polgári (oktatási épület) |
| 3 | 1114 Budapest, XI. kerület Fehérvári út 13. | 4427/0/A/29 | vagyonkezelői jog | oktatás kutatás (Szent Gellért kollégium - társ.h. albetét) |
| 4 | 1114 Budapest, XI. kerület Fehérvári út 13. | 4427/0/A/30 | vagyonkezelői jog | oktatás kutatás (Szolgálati lakás - társ.h. albetét) |
| 5 | 1114 Budapest, XI. kerület Fehérvári út 13. | 4427/0/A/31 | vagyonkezelői jog | oktatás kutatás (Szolgálati lakás - társ.h. albetét) |
| 6 | 1114 Budapest, XI. kerület Fehérvári út 13. | 4427/0/A/32 | vagyonkezelői jog | oktatás kutatás (Szolgálati lakás - társ.h. albetét) |
| 7 | 1114 Budapest, XI. kerület Fehérvári út 13. | 4427/0/A/33 | vagyonkezelői jog | oktatás kutatás (Szolgálati lakás - társ.h. albetét) |
| 8 | 1114 Budapest, XI. kerület Fehérvári út 13. | 4427/0/A/34 | vagyonkezelői jog | oktatás kutatás (Szolgálati lakás - társ.h. albetét!) |
| 9 | 1114 Budapest, XI. kerület Fehérvári út 13. | 4427/0/A/35 | vagyonkezelői jog | oktatás kutatás (Szolgálati lakás - társ.h. albetét) |
| 10 | 1114 Budapest, XI. kerület Fehérvári út 13. | 4427/0/A/36 | vagyonkezelői jog | oktatás kutatás (Szolgálati lakás - társ.h. albetét) |
| 11 | 1114 Budapest, XI. kerület Fehérvári út 13. | 4427/0/A/37 | vagyonkezelői jog | oktatás kutatás (Szolgálati lakás - társ.h. albetét) |
| 12 | 1114 Budapest, XI. kerület Fehérvári út 13. | 4427/0/A/38 | vagyonkezelői jog | oktatás kutatás (Szolgálati lakás - társ.h. albetét) |
| 13 | 1118 Budapest, XI. kerület Somlói út 14-16. | 5080/2 | vagyonkezelői jog | oktatás kutatás (Egyetem - Budai Campus) |
| 14 | 1118 Budapest, XI. kerület Somlói út 32. | 5094 | vagyonkezelői jog | oktatás kutatás (Egyetem - Budai Campus) |
| 15 | 1118 Budapest, XI. kerület Szüret utca 4. | 4938 | vagyonkezelői jog | oktatás kutatás (Egyetem - Budai Campus) |
| 16 | 1135 Budapest, XIII. kerület Szent László út 59-61 | 26976 | bérleti jog | oktatás kutatás (oktatás) |
| 17 | 1145 Budapest, XIV. kerület Jávor utca 9/B. | 32683/2 | vagyonkezelői jog | oktatást támogató (Kivett lakóház udvar) |
| 18 | 1145 Budapest, XIV. kerület Jávor utca 9/C. | 32683/3 | vagyonkezelői jog | oktatást támogató (Kivett kórház) |
| 19 | 1146 Budapest, XIV. kerület Thököly út 67. | 32791 | vagyonkezelői jog | oktatás kutatás (oktatási) |
| 20 | 1146 Budapest, XIV. kerület Thököly út 74. | 32788 | vagyonkezelői jog | oktatás kutatás (oktatási) |
| 21 | 1238 Budapest, XXIII. kerület Botanikus kert | 0196059/9 | vagyonkezelői jog | oktatás kutatás (több művelési ág) |
| 22 | 1238 Budapest, XXIII. kerület Majori út 8. | 195980/3/A/6 | vagyonkezelői jog | oktatás kutatás (szolgálati lakás - társasházi albetét) |
| 23 | 1238 Budapest, XXIII. kerület Péterimajor | 0195949/1 | vagyonkezelői jog | oktatás kutatás (salát használatú út) |
| 24 | 1238 Budapest, XXIII. kerület Péterimajor | 0195949/2 | vagyonkezelői jog | oktatás kutatás (legelő) |

| | | | | |
|----|---|-----------|-----------------------------------|---------------------------------------|
| 25 | 1238 Budapest, XXIII. kerület Péterimajor | 0195949/3 | vagyongazdálkodási jog | oktatás kutatás (saját használatú út) |
| 26 | 1238 Budapest, XXIII. kerület Péterimajor | 0195950 | vagyongazdálkodási jog | oktatás kutatás (több művelési ág) |
| 27 | 1238 Budapest, XXIII. kerület Péterimajor | 0195951 | vagyongazdálkodási jog | oktatás kutatás (saját használatú út) |
| 28 | 1238 Budapest, XXIII. kerület Péterimajor | 0195952 | vagyongazdálkodási jog | oktatás kutatás (szántó) |
| 29 | 1238 Budapest, XXIII. kerület Péterimajor | 0195953 | vagyongazdálkodási jog | oktatás kutatás (saját használatú út) |
| 30 | 1238 Budapest, XXIII. kerület Péterimajor | 0195954 | vagyongazdálkodási jog | oktatás kutatás (szántó) |
| 31 | 1238 Budapest, XXIII. kerület Péterimajor | 0195955 | vagyongazdálkodási jog | oktatás kutatás (saját használatú út) |
| 32 | 1238 Budapest, XXIII. kerület Péterimajor | 0195956 | vagyongazdálkodási jog | oktatás kutatás (több művelési ág) |
| 33 | 1238 Budapest, XXIII. kerület Péterimajor | 0195957 | vagyongazdálkodási jog | oktatás kutatás (saját használatú út) |
| 34 | 1238 Budapest, XXIII. kerület Péterimajor | 0195958 | vagyongazdálkodási jog | oktatás kutatás (több művelési ág) |
| 35 | 1238 Budapest, XXIII. kerület Péterimajor | 0195959 | vagyongazdálkodási jog | oktatás kutatás (saját használatú út) |
| 36 | 1238 Budapest, XXIII. kerület Péterimajor | 0195960 | vagyongazdálkodási jog | oktatás kutatás (több művelési ág) |
| 37 | 1238 Budapest, XXIII. kerület Péterimajor | 0195962 | vagyongazdálkodási jog | oktatás kutatás (saját használatú út) |
| 38 | 1238 Budapest, XXIII. kerület Péterimajor | 0195963 | vagyongazdálkodási jog | oktatás kutatás (szántó) |
| 39 | 1238 Budapest, XXIII. kerület Péterimajor | 0195964 | vagyongazdálkodási jog | oktatás kutatás (saját használatú út) |
| 40 | 1238 Budapest, XXIII. kerület Péterimajor | 0195965 | vagyongazdálkodási jog | oktatás kutatás (saját használatú út) |
| 41 | 1238 Budapest, XXIII. kerület Péterimajor | 0195966 | vagyongazdálkodási jog | oktatás kutatás (szántó) |
| 42 | 1238 Budapest, XXIII. kerület Péterimajor | 0195967 | vagyongazdálkodási jog | oktatás kutatás (saját használatú út) |
| 43 | 1238 Budapest, XXIII. kerület Péterimajor | 0195968 | vagyongazdálkodási jog | oktatás kutatás (több művelési ág) |
| 44 | 1238 Budapest, XXIII. kerület Péterimajor | 0195969 | vagyongazdálkodási jog | oktatás kutatás (több művelési ág) |
| 45 | 1238 Budapest, XXIII. kerület Péterimajor | 0195970 | vagyongazdálkodási jog | oktatás kutatás (saját használatú út) |
| 46 | 1238 Budapest, XXIII. kerület Péterimajor | 0195971 | vagyongazdálkodási jog | oktatás kutatás (erdő) |
| 47 | 1238 Budapest, XXIII. kerület Soroksár Péteri major | 195972/1 | KE jogutód vagyongazdálkodási jog | oktatás kutatás (saját használatú út) |
| 48 | 1238 Budapest, XXIII. kerület Péterimajor | 0195972/2 | vagyongazdálkodási jog | oktatás kutatás (saját használatú út) |
| 49 | 1238 Budapest, XXIII. kerület Péterimajor | 0195973 | vagyongazdálkodási jog | oktatás kutatás (több művelési ág) |
| 50 | 1238 Budapest, XXIII. kerület Péterimajor | 0195974 | vagyongazdálkodási jog | oktatás kutatás (saját használatú út) |
| 51 | 1238 Budapest, XXIII. kerület Péterimajor | 0195975/3 | vagyongazdálkodási jog | oktatás kutatás (szántó) |
| 52 | 1238 Budapest, XXIII. kerület | 0195975/ | vagyongazdálkodási jog | oktatás kutatás (erdő) |

| | | | | |
|----|---|------------|--------------------|---------------------------------------|
| | Péterimajor | 4 | jog | |
| 53 | 1238 Budapest, XXIII. kerület Péterimajor | 0195976 | vagyongkezelői jog | oktatás kutatás (saját használatú út) |
| 54 | 1238 Budapest, XXIII. kerület Péterimajor | 195977/5 | vagyongkezelői jog | oktatás kutatás (saját használatú út) |
| 55 | 1238 Budapest, XXIII. kerület Péterimajor | 0195977/8 | vagyongkezelői jog | oktatás kutatás (fásított terület) |
| 56 | 1238 Budapest, XXIII. kerület Péterimajor | 0195977/9 | vagyongkezelői jog | oktatás kutatás (erdő) |
| 57 | 1238 Budapest, XXIII. kerület Péterimajor | 0195977/10 | vagyongkezelői jog | oktatás kutatás (saját használatú út) |
| 58 | 1238 Budapest, XXIII. kerület Péterimajor | 0195977/23 | vagyongkezelői jog | oktatás kutatás (saját használatú út) |
| 59 | 1238 Budapest, XXIII. kerület Péterimajor | 0195977/38 | vagyongkezelői jog | oktatás kutatás (saját használatú út) |
| 60 | 1238 Budapest, XXIII. kerület Péterimajor | 0195977/46 | vagyongkezelői jog | oktatás kutatás (szántál |
| 61 | 1238 Budapest, XXIII. kerület Péterimajor | 0195977/47 | vagyongkezelői jog | oktatás kutatás (saját használatú út) |
| 62 | 1238 Budapest, XXIII. kerület Péterimajor | 0195977/48 | vagyongkezelői jog | oktatás kutatás (szántó) |
| 63 | 1238 Budapest, XXIII. kerület Péterimajor | 0195977/49 | vagyongkezelői jog | oktatás kutatás (szántó) |
| 64 | 1238 Budapest, XXIII. kerület Péterimajor | 0195977/51 | vagyongkezelői jog | oktatás kutatás (szántó) |
| 65 | 1238 Budapest, XXIII. kerület Péterimajor | 0195977/71 | vagyongkezelői jog | oktatás kutatás (saját használatú út) |
| 66 | 1238 Budapest, XXIII. kerület Péterimajor | 0195977/72 | vagyongkezelői jog | oktatás kutatás (szántó) |
| 67 | 1238 Budapest, XXIII. kerület Péterimajor | 195979/1 | vagyongkezelői jog | oktatás kutatás (saját használatú út) |
| 68 | 1238 Budapest, XXIII. kerület Péterimajor | 0195979/2 | vagyongkezelői jog | oktatás kutatás (saját használatú út) |
| 69 | 1238 Budapest, XXIII. kerület Péterimajor | 195980/6 | vagyongkezelői jog | oktatás kutatás (beépítetlen terület] |
| 70 | 1238 Budapest, XXIII. kerület Péterimajor | 0196051 | vagyongkezelői jog | oktatás kutatás (több művelési ág) |
| 71 | 1238 Budapest, XXIII. kerület Péterimajor | 0196052 | vagyongkezelői jog | oktatás kutatás (több művelési ág) |
| 72 | 1238 Budapest, XXIII. kerület Péterimajor | 0196053 | vagyongkezelői jog | oktatás kutatás (több művelési ág) |
| 73 | 1238 Budapest, XXIII. kerület Péterimajor | 0196054 | vagyongkezelői jog | oktatás kutatás (saját használatú út) |
| 74 | 1238 Budapest, XXIII. kerület Péterimajor | 0196056 | vagyongkezelői jog | oktatás kutatás (saját használatú út) |
| 75 | 1238 Budapest, XXIII. kerület Péterimajor | 0196057 | vagyongkezelői jog | oktatás kutatás (több művelési ág) |
| 76 | 1238 Budapest, XXIII. kerület Péterimajor | 0196059/1 | vagyongkezelői jog | oktatás kutatás (több művelési ág) |
| 77 | 1238 Budapest, XXIII. kerület Péterimajor | 0196059/2 | vagyongkezelői jog | oktatás kutatás (csatorna) |
| 78 | 1238 Budapest, XXIII. kerület Péterimajor | 0196059/3 | vagyongkezelői jog | oktatás kutatás (saját használatú út) |
| 79 | 1238 Budapest, XXIII. kerület Péterimajor | 0196059/4 | vagyongkezelői jog | oktatás kutatás (rét, legelő) |
| 80 | 1238 Budapest, XXIII. kerület | 0196059/ | vagyongkezelői | oktatás kutatás (csatorna) |

| | | | | |
|-----|---|------------|-------------------|---|
| | Péterimajor | 5 | jog | |
| 81 | 1238 Budapest, XXIII. kerület Péterimajor | 0196059/6 | vagyonkezelői jog | oktatás kutatás (csatorna) |
| 82 | 1238 Budapest, XXIII. kerület Péterimajor | 0196059/7 | vagyonkezelői jog | oktatás kutatás (több művelési ág) |
| 83 | 1238 Budapest, XXIII. kerület Péterimajor | 0196059/8 | vagyonkezelői jog | oktatás kutatás (csatorna) |
| 84 | 1238 Budapest, XXIII. kerület Péterimajor | 0196062 | vagyonkezelői jog | oktatás kutatás (csatorna) |
| 85 | 1238 Budapest, XXIII. kerület Péterimajor | 0196063/1 | vagyonkezelői jog | oktatás kutatás (több művelési ág) |
| 86 | 1238 Budapest, XXIII. kerület Péterimajor | 0196063/2 | vagyonkezelői jog | oktatás kutatás (szántó) |
| 87 | 1238 Budapest, XXIII. kerület Péterimajor | 0196064/1 | vagyonkezelői jog | oktatás kutatás (saját használatú út) |
| 88 | 1238 Budapest, XXIII. kerület Péterimajor | 0196064/2 | vagyonkezelői jog | oktatás kutatás (saját használatú út) |
| 89 | 1238 Budapest, XXIII. kerület Péterimajor | 0196065/1 | vagyonkezelői jog | oktatás kutatás (erdő) |
| 90 | 1238 Budapest, XXIII. kerület Péterimajor | 0196065/2 | vagyonkezelői jog | oktatás kutatás (erdő) |
| 91 | 1238 Budapest, XXIII. kerület Péterimajor | 0196068/1 | vagyonkezelői jog | oktatás kutatás (szántó) |
| 92 | 1238 Budapest, XXIII. kerület Péterimajor | 0196068/2 | vagyonkezelői jog | oktatás kutatás (több művelési ág) |
| 93 | 1238 Budapest, XXIII. kerület Péterimajor | 0196068/3 | vagyonkezelői jog | oktatás kutatás (rét) |
| 94 | 1238 Budapest, XXIII. kerület Péterimajor | 0196068/4 | vagyonkezelői jog | oktatás kutatás (szántó) |
| 95 | 1238 Budapest, XXIII. kerület Péterimajor | 0196069 | vagyonkezelői jog | oktatás kutatás (csatorna) |
| 96 | 1238 Budapest, XXIII. kerület Péterimajor | 0196121/10 | vagyonkezelői jog | oktatás kutatás (szántó) |
| 97 | 1238 Budapest, XXIII. kerület Túri István út 2. | 0196055 | vagyonkezelői jog | oktatás kutatás (több művelési ág) |
| 98 | 2040 Budaörs, Beregszászi utca 2. | 10751/2 | vagyonkezelői jog | oktatást támogató [több művelési ág) |
| 99 | 2040 Budaörs, Szarka utca | 10020 | vagyonkezelői jog | oktatást támogató [beépítetlen terület) |
| 100 | 2040 Budaörs, Szarka utca | 10021 | vagyonkezelői jog | oktatást támogató (beépítetlen terület) |
| 101 | 2040 Budaörs, Szarka utca | 10022 | vagyonkezelői jog | oktatást támogató (beépítetlen terület) |
| 102 | 2040 Budaörs, Szarka utca | 10023 | vagyonkezelői jog | oktatást támogató (beépítetlen terület) |
| 103 | 2040 Budaörs, Szarka utca | 10037 | vagyonkezelői jog | oktatást támogató (beépítetlen terület) |
| 104 | 2040 Budaörs, Szarka utca | 10038 | vagyonkezelői jog | oktatást támogató (beépítetlen terület) |
| 105 | 2040 Budaörs, Szarka utca | 10039 | vagyonkezelői jog | oktatást támogató (beépítetlen terület) |
| 106 | 2040 Budaörs, Varjú utca | 7062 | vagyonkezelői jog | oktatást támogató (lakóház, udvar gazdasági épület) |
| 107 | 2045 Törökbálint, Kazinczy Ferenc utca 109. | 3179 | vagyonkezelői jog | oktatást támogató (Mohácsi Mátyás kollégium) |
| 108 | 2060 Bicske, SPAR út | 0326/1 | bérleti jog | oktatás kutatás (SZIE-SPAR Duális |

| | | | | |
|-----|--------------------------------------|-------------|------------------------|---|
| | | | | Oktatási és Kutatási Központ) |
| 109 | 2100 Gödöllő, Állomás út 4. | 5395/3 | vagyongazdálkodási jog | oktatás kutatás (kollégiumok) |
| 110 | 2100 Gödöllő, Egyetem tér 2-4. | 4951/4 | vagyongazdálkodási jog | polgári (lakótelep) |
| 111 | 2100 Gödöllő, Egyetem tér 2-4. | 4951/6 | vagyongazdálkodási jog | polgári (lakótelep) |
| 112 | 2100 Gödöllő, Egyetem tér 7-8. | 4951/12 | vagyongazdálkodási jog | polgári (lakótelep) |
| 113 | 2100 Gödöllő, Egyetem tér 1. | 4947/2/A/21 | vagyongazdálkodási jog | üzlethelyiség (üzlet helyiség Gyógyszertár) |
| 114 | 2100 Gödöllő, Egyetem tér 1. | 4947/2/A/22 | vagyongazdálkodási jog | üzlethelyiség (üzlet helyiség Lottózó) |
| 115 | 2100 Gödöllő, Egyetem tér 1. | 4947/2/A/23 | vagyongazdálkodási jog | üzlethelyiség (üzlet helyiség Fodrász) |
| 116 | 2100 Gödöllő, Egyetem tér 1. | 4947/2/A/24 | vagyongazdálkodási jog | üzlethelyiség (üzlet helyiség Élelmiszerbi) |
| 117 | 2100 Gödöllő, Egyetem tér 1. | 4947/2/A/25 | vagyongazdálkodási jog | üzlethelyiség (üzlet helyiség Postai) |
| 118 | 2100 Gödöllő, Egyetem tér 1. | 4947/2/A/26 | vagyongazdálkodási jog | üzlethelyiség (üzlet helyiség Presszó) |
| 119 | 2100 Gödöllő, külterület | 093 | vagyongazdálkodási jog | oktatás kutatás (szántó) |
| 120 | 2100 Gödöllő, külterület | 0105 | vagyongazdálkodási jog | oktatás kutatás (út) |
| 121 | 2100 Gödöllő, külterület | 0119/4 | vagyongazdálkodási jog | oktatás kutatás (szántó, erdő) |
| 122 | 2100 Gödöllő, külterület Babatpuszta | 0250 | vagyongazdálkodási jog | oktatás kutatás (út) |
| 123 | 2100 Gödöllő, külterület Babatpuszta | 0251 | vagyongazdálkodási jog | oktatás kutatás (erdő, szántó) |
| 124 | 2100 Gödöllő, külterület Babatpuszta | 0263 | vagyongazdálkodási jog | oktatás kutatás (szántól) |
| 125 | 2100 Gödöllő, külterület Babatpuszta | 0264 | vagyongazdálkodási jog | oktatás kutatás (út) |
| 126 | 2100 Gödöllő, külterület Babatpuszta | 0265 | vagyongazdálkodási jog | oktatás kutatás (szántó) |
| 127 | 2100 Gödöllő, külterület Babatpuszta | 0266 | vagyongazdálkodási jog | oktatás kutatás (út) |
| 128 | 2100 Gödöllő, külterület Babatpuszta | 0267 | vagyongazdálkodási jog | oktatás kutatás (út) |
| 129 | 2100 Gödöllő, külterület Babatpuszta | 0268 | vagyongazdálkodási jog | oktatás kutatás (erdő, szántó, út) |
| 130 | 2100 Gödöllő, külterület Babatpuszta | 0269 | vagyongazdálkodási jog | oktatás kutatás (út) |
| 131 | 2100 Gödöllő, külterület Babatpuszta | 0270 | vagyongazdálkodási jog | oktatás kutatás (erdő, szántó, út) |
| 132 | 2100 Gödöllő, külterület Babatpuszta | 0272 | vagyongazdálkodási jog | oktatás kutatás (erdő, szántó) |
| 133 | 2100 Gödöllő, külterület Babatpuszta | 0273 | vagyongazdálkodási jog | oktatás kutatás (erdő, gyepl) |
| 134 | 2100 Gödöllő, külterület Babatpuszta | 0274 | vagyongazdálkodási jog | oktatás kutatás (erdő, szántó) |
| 135 | 2100 Gödöllő, külterület Babatpuszta | 0259/1 | vagyongazdálkodási jog | oktatás kutatás (út) |
| 136 | 2100 Gödöllő, külterület | 0259/2 | vagyongazdálkodási jog | oktatás kutatás íút) |

| | | | | |
|-----|---|--------|------------------------|--|
| | Babatpuszta | | jog | |
| 137 | 2100 Gödöllő, külterület Babatpuszta | 0260/1 | vagyongazdálkodási jog | oktatás kutatás (erdő) |
| 138 | 2100 Gödöllő, külterület Babatpuszta | 0260/2 | vagyongazdálkodási jog | oktatás kutatás (erdő, halas tó) |
| 139 | 2100 Gödöllő, külterület Babatpuszta | 0260/3 | vagyongazdálkodási jog | oktatás kutatás (nádas) |
| 140 | 2100 Gödöllő, külterület Babatpuszta | 0261/1 | vagyongazdálkodási jog | oktatás kutatás (út) |
| 141 | 2100 Gödöllő, külterület Babatpuszta | 0261/2 | vagyongazdálkodási jog | oktatás kutatás (út) |
| 142 | 2100 Gödöllő, külterület Babatpuszta | 0261/3 | vagyongazdálkodási jog | oktatás kutatás (út) |
| 143 | 2100 Gödöllő, külterület Babatpuszta | 0262/1 | vagyongazdálkodási jog | oktatás kutatás (erdő. szántó, út) |
| 144 | 2100 Gödöllő, külterület Babatpuszta | 0262/2 | vagyongazdálkodási jog | oktatás kutatás (gyep) |
| 145 | 2100 Gödöllő, külterület Babatpuszta | 0279/2 | vagyongazdálkodási jog | oktatás kutatás (szántó, út, telephely) |
| 146 | 2100 Gödöllő, külterület Nagyremete | 081/11 | vagyongazdálkodási jog | oktatás kutatás (erdői) |
| 147 | 2100 Gödöllő, külterület Nagyremete | 081/13 | vagyongazdálkodási jog | oktatás kutatás (erdő) |
| 148 | 2100 Gödöllő, külterület Nagyremete | 082/16 | vagyongazdálkodási jog | oktatás kutatás (út) |
| 149 | 2100 Gödöllő, külterület Szárítópuszta | 0177 | vagyongazdálkodási jog | oktatás kutatás (szántó) |
| 150 | 2100 Gödöllő, külterület Szárító puszta | 0178/1 | vagyongazdálkodási jog | oktatás kutatás (szántó, erdő, út, gyep) |
| 151 | 2100 Gödöllő, külterület Szárítópuszta | 0178/2 | vagyongazdálkodási jog | oktatás kutatás (kísérleti tér) |
| 152 | 2100 Gödöllő, Péter Károly utca 1. | 4850 | vagyongazdálkodási jog | oktatás kutatás fűt) |
| 153 | 2100 Gödöllő, Péter Károly utca 1. | 4851 | vagyongazdálkodási jog | oktatás kutatás ferdői |
| 154 | 2100 Gödöllő, Péter Károly utca 1. | 4852 | vagyongazdálkodási jog | oktatás kutatás (út) |
| 155 | 2100 Gödöllő, Péter Károly utca 1. | 4853 | vagyongazdálkodási jog | oktatás kutatás (kísérleti tér) |
| 156 | 2100 Gödöllő, Péter Károly utca 1. | 4857 | vagyongazdálkodási jog | oktatás kutatás (út) |
| 157 | 2100 Gödöllő, Péter Károly utca 1, | 4858 | vagyongazdálkodási jog | oktatás kutatás (lakó terület) |
| 158 | 2100 Gödöllő, Péter Károly utca 1. | 4859 | vagyongazdálkodási jog | oktatás kutatás (erdő) |
| 159 | 2100 Gödöllő, Péter Károly utca 1. | 4860 | vagyongazdálkodási jog | oktatás kutatás (út) |
| 160 | 2100 Gödöllő, Péter Károly utca 1. | 4861 | vagyongazdálkodási jog | oktatás kutatás (kísérleti tér) |
| 161 | 2100 Gödöllő, Péter Károly utca 1. | 4862 | vagyongazdálkodási jog | oktatás kutatás (út) |
| 162 | 2100 Gödöllő, Péter Károly utca 1. | 4863 | vagyongazdálkodási jog | oktatás kutatás (erdő) |
| 163 | 2100 Gödöllő, Péter Károly utca 1. | 4864 | vagyongazdálkodási jog | oktatás kutatás (út) |
| 164 | 2100 Gödöllő, Péter Károly | 4865 | vagyongazdálkodási jog | oktatás kutatás (kísérleti tér) |

| | utca 1. | | jog | |
|-----|------------------------------------|------|------------------------|--------------------------------------|
| 165 | 2100 Gödöllő, Páter Károly utca 1. | 4866 | vagyongazdálkodási jog | oktatás kutatás (út) |
| 166 | 2100 Gödöllő, Páter Károly utca 1. | 4867 | vagyongazdálkodási jog | oktatás kutatás (erdő) |
| 167 | 2100 Gödöllő, Páter Károly utca 1. | 4868 | vagyongazdálkodási jog | oktatás kutatás (út) |
| 168 | 2100 Gödöllő, Páter Károly utca 1. | 4869 | vagyongazdálkodási jog | oktatás kutatás (erdő) |
| 169 | 2100 Gödöllő, Páter Károly utca 1. | 4870 | vagyongazdálkodási jog | oktatás kutatás (út) |
| 170 | 2100 Gödöllő, Páter Károly utca 1, | 4871 | vagyongazdálkodási jog | oktatás kutatás (erdő) |
| 171 | 2100 Gödöllő, Páter Károly utca 1. | 4872 | vagyongazdálkodási jog | oktatás kutatás (kísérleti tér) |
| 172 | 2100 Gödöllő, Páter Károly utca 1, | 4873 | vagyongazdálkodási jog | oktatás kutatás (kísérleti tér) |
| 173 | 2100 Gödöllő, Páter Károly utca 1. | 4874 | vagyongazdálkodási jog | oktatás kutatás (út) |
| 174 | 2100 Gödöllő, Páter Károly utca 1. | 4875 | vagyongazdálkodási jog | oktatás kutatás (kísérleti tér) |
| 175 | 2100 Gödöllő, Páter Károly utca 1. | 4876 | vagyongazdálkodási jog | oktatás kutatás (kísérleti tér) |
| 176 | 2100 Gödöllő, Páter Károly utca 1. | 4877 | vagyongazdálkodási jog | oktatás kutatás (út) |
| 177 | 2100 Gödöllő, Páter Károly utca 1. | 4878 | vagyongazdálkodási jog | oktatás kutatás (kísérleti tér) |
| 178 | 2100 Gödöllő, Páter Károly utca 1. | 4879 | vagyongazdálkodási jog | oktatás kutatás (út) |
| 179 | 2100 Gödöllő, Páter Károly utca 1. | 4880 | vagyongazdálkodási jog | oktatás kutatás (kísérleti tér) |
| 180 | 2100 Gödöllő, Páter Károly utca 1. | 4881 | vagyongazdálkodási jog | oktatás kutatás (út) |
| 181 | 2100 Gödöllő, Páter Károly utca 1. | 4882 | vagyongazdálkodási jog | oktatás kutatás (kísérleti tér) |
| 182 | 2100 Gödöllő, Páter Károly utca 1. | 4883 | vagyongazdálkodási jog | oktatás kutatás (kísérleti tér) |
| 183 | 2100 Gödöllő, Páter Károly utca 1. | 4884 | vagyongazdálkodási jog | oktatás kutatás (kísérleti tér) |
| 184 | 2100 Gödöllő, Páter Károly utca 1, | 4885 | vagyongazdálkodási jog | oktatás kutatás (út) |
| 185 | 2100 Gödöllő, Páter Károly utca 1. | 4886 | vagyongazdálkodási jog | oktatás kutatás (út) |
| 186 | 2100 Gödöllő, Páter Károly utca 1. | 4887 | vagyongazdálkodási jog | oktatás kutatás (kísérleti tér) |
| 187 | 2100 Gödöllő, Páter Károly utca 1. | 4888 | vagyongazdálkodási jog | oktatás kutatás (kiállítási terület) |
| 188 | 2100 Gödöllő, Páter Károly utca 1. | 4889 | vagyongazdálkodási jog | oktatás kutatás (kísérleti tér) |
| 189 | 2100 Gödöllő, Páter Károly utca 1. | 4890 | vagyongazdálkodási jog | oktatás kutatás (kísérleti tér) |
| 190 | 2100 Gödöllő, Páter Károly utca 1. | 4891 | vagyongazdálkodási jog | oktatás kutatás (kísérleti tér) |
| 191 | 2100 Gödöllő, Páter Károly utca 1. | 4892 | vagyongazdálkodási jog | oktatás kutatás (út) |
| 192 | 2100 Gödöllő, Páter Károly | 4893 | vagyongazdálkodási jog | oktatás kutatás (kísérleti tér) |

| | utca 1. | | jog | |
|-----|------------------------------------|------|-------------------|---------------------------------|
| 193 | 2100 Gödöllő, Páter Károly utca 1. | 4894 | vagyonkezelői jog | oktatás kutatás (út) |
| 194 | 2100 Gödöllő, Páter Károly utca 1. | 4895 | vagyonkezelői jog | oktatás kutatás (út) |
| 195 | 2100 Gödöllő, Páter Károly utca 1. | 4896 | vagyonkezelői jog | oktatás kutatás (kísérleti tér) |
| 196 | 2100 Gödöllő, Páter Károly utca 1. | 4897 | vagyonkezelői jog | oktatás kutatás (kísérleti tér) |
| 197 | 2100 Gödöllő, Páter Károly utca 1. | 4898 | vagyonkezelői jog | oktatás kutatás (kísérleti tér) |
| 198 | 2100 Gödöllő, Páter Károly utca 1. | 4899 | vagyonkezelői jog | oktatás kutatás (út) |
| 199 | 2100 Gödöllő, Páter Károly utca 1. | 4913 | vagyonkezelői jog | oktatás kutatás (út) |
| 200 | 2100 Gödöllő, Páter Károly utca 1. | 4900 | vagyonkezelői jog | oktatás kutatás (erdő) |
| 201 | 2100 Gödöllő, Páter Károly utca 1. | 4901 | vagyonkezelői jog | oktatás kutatás (út) |
| 202 | 2100 Gödöllő, Páter Károly utca 1. | 4902 | vagyonkezelői jog | oktatás kutatás (kísérleti tér) |
| 203 | 2100 Gödöllő, Páter Károly utca 1. | 4903 | vagyonkezelői jog | oktatás kutatás fűti |
| 204 | 2100 Gödöllő, Páter Károly utca 1. | 4904 | vagyonkezelői jog | oktatás kutatás fkísérleti tér) |
| 205 | 2100 Gödöllő, Páter Károly utca 1. | 4905 | vagyonkezelői jog | oktatás kutatás (út) |
| 206 | 2100 Gödöllő, Páter Károly utca 1. | 4907 | vagyonkezelői jog | oktatás kutatás (út) |
| 207 | 2100 Gödöllő, Páter Károly utca 1. | 4909 | vagyonkezelői jog | oktatás kutatás (út) |
| 208 | 2100 Gödöllő, Páter Károly utca 1, | 4915 | vagyonkezelői jog | oktatás kutatás (út) |
| 209 | 2100 Gödöllő, Páter Károly utca 1. | 4917 | vagyonkezelői jog | oktatás kutatás fút) |
| 210 | 2100 Gödöllő, Páter Károly utca 1. | 4918 | vagyonkezelői jog | oktatás kutatás (kísérleti tér) |
| 211 | 2100 Gödöllő, Páter Károly utca 1. | 4919 | vagyonkezelői jog | oktatás kutatás (úti |
| 212 | 2100 Gödöllő, Páter Károly utca 1. | 4923 | vagyonkezelői jog | oktatás kutatás (sportpálya) |
| 213 | 2100 Gödöllő, Páter Károly utca 1. | 4924 | vagyonkezelői jog | oktatás kutatás (sportpálya) |
| 214 | 2100 Gödöllő, Páter Károly utca 1. | 4927 | vagyonkezelői jog | oktatás kutatás (út) |
| 215 | 2100 Gödöllő, Páter Károly utca 1. | 4928 | vagyonkezelői jog | oktatás kutatás (sportpálya) |
| 216 | 2100 Gödöllő, Páter Károly utca 1. | 4932 | vagyonkezelői jog | oktatás kutatás (kazántelep) |
| 217 | 2100 Gödöllő, Páter Károly utca 1. | 4934 | vagyonkezelői jog | oktatás kutatás (múzeum) |
| 218 | 2100 Gödöllő, Páter Károly utca 1. | 4935 | vagyonkezelői jog | oktatás kutatás (út) |
| 219 | 2100 Gödöllő, Páter Károly utca 1. | 4936 | vagyonkezelői jog | oktatás kutatás (út) |
| 220 | 2100 Gödöllő, Páter Károly | 4937 | vagyonkezelői | oktatás kutatás (kollégiumok) |

| | utca 1. | | jog | |
|-----|------------------------------------|--------|------------------------|-------------------------------------|
| 221 | 2100 Gödöllő, Páter Károly utca 1. | 4938/1 | vagyongazdálkodási jog | oktatás kutatás (kertészet) |
| 222 | 2100 Gödöllő, Páter Károly utca 1. | 4938/2 | vagyongazdálkodási jog | oktatás kutatás (tanműhelyek) |
| 223 | 2100 Gödöllő, Páter Károly utca 1. | 4940 | vagyongazdálkodási jog | oktatás kutatás (főépület együttes) |
| 224 | 2100 Gödöllő, Páter Károly utca 1. | 4941 | vagyongazdálkodási jog | oktatás kutatás (sportcsarnok) |
| 225 | 2100 Gödöllő, Páter Károly utca 1, | 4942 | vagyongazdálkodási jog | oktatás kutatás (út) |
| 226 | 2100 Gödöllő, Páter Károly utca 1. | 4943 | vagyongazdálkodási jog | oktatás kutatás (műhelyek) |
| 227 | 2100 Gödöllő, Páter Károly utca 1. | 4944 | vagyongazdálkodási jog | oktatás kutatás (kertészet) |
| 228 | 2100 Gödöllő, Páter Károly utca 1. | 4945 | vagyongazdálkodási jog | oktatás kutatás (út) |
| 229 | 2100 Gödöllő, Páter Károly utca 1. | 4946 | vagyongazdálkodási jog | oktatás kutatás (volt derítő) |
| 230 | 2100 Gödöllő, Páter Károly utca 1. | 4959 | vagyongazdálkodási jog | oktatás kutatás (garázstelep) |
| 231 | 2100 Gödöllő, Páter Károly utca 1. | 4849/2 | vagyongazdálkodási jog | oktatás kutatás (erdő) |
| 232 | 2100 Gödöllő, Páter Károly utca 1. | 4855/1 | vagyongazdálkodási jog | oktatás kutatás (kísérleti téri) |
| 233 | 2100 Gödöllő, Páter Károly utca 1. | 4855/2 | vagyongazdálkodási jog | oktatás kutatás (kísérleti tér) |
| 234 | 2100 Gödöllő, Páter Károly utca 1. | 4856/1 | vagyongazdálkodási jog | oktatás kutatás (kísérleti tér) |
| 235 | 2100 Gödöllő, Páter Károly utca 1. | 4856/2 | vagyongazdálkodási jog | oktatás kutatás (kísérleti tér) |
| 236 | 2100 Gödöllő, Páter Károly utca 1. | 4856/3 | vagyongazdálkodási jog | oktatás kutatás (kísérleti tér) |
| 237 | 2100 Gödöllő, Páter Károly utca 1. | 4906/1 | vagyongazdálkodási jog | oktatás kutatás (kísérleti tér) |
| 238 | 2100 Gödöllő, Páter Károly utca 1. | 4906/2 | vagyongazdálkodási jog | oktatás kutatás (út) |
| 239 | 2100 Gödöllő, Páter Károly utca 1. | 4906/3 | vagyongazdálkodási jog | oktatás kutatás (kísérleti tér) |
| 240 | 2100 Gödöllő, Páter Károly utca 1. | 4908/2 | vagyongazdálkodási jog | oktatás kutatás (kísérleti tér) |
| 241 | 2100 Gödöllő, Páter Károly utca 1. | 4910/1 | vagyongazdálkodási jog | oktatás kutatás (kísérleti tér) |
| 242 | 2100 Gödöllő, Páter Károly utca 1. | 4910/2 | vagyongazdálkodási jog | oktatás kutatás (kísérleti tér) |
| 243 | 2100 Gödöllő, Páter Károly utca 1. | 4912/2 | vagyongazdálkodási jog | oktatás kutatás (kísérleti tér) |
| 244 | 2100 Gödöllő, Páter Károly utca 1. | 4914/1 | vagyongazdálkodási jog | oktatás kutatás (kísérleti tér) |
| 245 | 2100 Gödöllő, Páter Károly utca 1. | 4914/2 | vagyongazdálkodási jog | oktatás kutatás (kísérleti tér) |
| 246 | 2100 Gödöllő, Páter Károly utca 1. | 4914/3 | vagyongazdálkodási jog | oktatás kutatás (kísérleti tér) |
| 247 | 2100 Gödöllő, Páter Károly utca 1, | 4920/3 | vagyongazdálkodási jog | oktatás kutatás (kísérleti tér) |
| 248 | 2100 Gödöllő, Páter Károly | 4922/6 | vagyongazdálkodási | oktatás kutatás f kísérleti tér) |

| | utca 1. | | jog | |
|-----|------------------------------------|---------|-------------------|--------------------------------------|
| 249 | 2100 Gödöllő, Páter Károly utca 1. | 4922/7 | vagyonkezelői jog | oktatás kutatás f kísérleti tér) |
| 250 | 2100 Gödöllő, Páter Károly utca 1. | 4933/1 | vagyonkezelői jog | oktatás kutatás (út) |
| 251 | 2100 Gödöllő, Páter Károly utca 1. | 4933/2 | vagyonkezelői jog | oktatás kutatás (út) |
| 252 | 2100 Gödöllő, Páter Károly utca 1. | 4933/3 | vagyonkezelői jog | oktatás kutatás fút) |
| 253 | 2100 Gödöllő, Páter Károly utca 1, | 4947/1 | vagyonkezelői jog | oktatás kutatás (park) |
| 254 | 2100 Gödöllő, Páter Károly utca 1. | 4951/14 | vagyonkezelői jog | oktatás kutatás (trafóház) |
| 255 | 2100 Gödöllő, Páter Károly utca 1. | 4951/13 | vagyonkezelői jog | oktatás kutatás (kertészet) |
| 256 | 2100 Gödöllő, Páter Károly utca 1. | 4954/1 | vagyonkezelői jog | oktatás kutatás (erdő) |
| 257 | 2100 Gödöllő, Páter Károly utca 1. | 4954/2 | vagyonkezelői jog | oktatás kutatás (erdő) |
| 258 | 2100 Gödöllő, Páter Károly utca 1. | 4957/2 | vagyonkezelői jog | oktatás kutatás (volt kútház) |
| 259 | 2100 Gödöllő, Páter Károly utca 1. | 4957/3 | vagyonkezelői jog | oktatás kutatás (régí trafóház) |
| 260 | 2100 Gödöllő, Páter Károly utca 1. | 4937/A | bérleti jog | oktatás kutatás (Kollégium) |
| 261 | 2100 Gödöllő, Premontrei utca 6, | 4969/1 | vagyonkezelői jog | polgári (bölcsodei |
| 262 | 2100 Gödöllő, Premontrei utca 6. | 4969/6 | vagyonkezelői jog | polgári (bölcsoede parkoló) |
| 263 | 2100 Gödöllő, Premontrei utca 6. | 4969/7 | vagyonkezelői jog | polgári (bölcsoede parkoló) |
| 264 | 2100 Gödöllő, Premontrei utca 6. | 4969/8 | vagyonkezelői jog | oktatást támogató (lakás) |
| 265 | 2100 Gödöllő, Premontrei utca 6. | 4969/9 | vagyonkezelői jog | oktatást támogató (lakás kert) |
| 266 | 2100 Gödöllő, Szabadság út 70. | 4419/1 | vagyonkezelői jog | oktatás kutatás (út) |
| 267 | 2100 Gödöllő, Szabadság út 70/D. | 4419/5 | vagyonkezelői jog | oktatás kutatás (raktártelep) |
| 268 | 2100 Gödöllő, Szabadság út 70/F. | 4419/7 | vagyonkezelői jog | oktatás kutatás (raktártelep) |
| 269 | 2100 Gödöllő, Szabadság út 76, | 4415 | vagyonkezelői jog | polgári (raktártelep) |
| 270 | 2100 Gödöllő, Szabadság út 76. | 4416 | vagyonkezelői jog | oktatás kutatás (út) |
| 271 | 2100 Gödöllő, Szabadság út 76. | 4417 | vagyonkezelői jog | oktatás kutatás (járműjavító műhely) |
| 272 | 2100 Gödöllő, Szabadság út 76. | 4418 | vagyonkezelői jog | oktatás kutatás (járműjavító műhely) |
| 273 | 2100 Gödöllő, Szabadság út 76. | 4420/1 | vagyonkezelői jog | oktatás kutatás (út) |
| 274 | 2100 Gödöllő, Szabadság út 76. | 4420/2 | vagyonkezelői jog | oktatás kutatás (út) |
| 275 | 2100 Gödöllő, Szabadság út 76. | 4420/3 | vagyonkezelői jog | oktatás kutatás (út) |
| 276 | 2100 Gödöllő, Szabadság út | 4420/4 | vagyonkezelői | oktatás kutatás (út) |

| | | | | |
|-----|--|----------|-------------------|---|
| | 76. | | jog | |
| 277 | 2100 Gödöllő, Szabadság út 76. | 4421 | vagyonkezelői jog | oktatás kutatás (út) |
| 278 | 2100 Gödöllő, Szabadság út 76. | 4419/8 | vagyonkezelői jog | oktatás kutatás (út) |
| 279 | 2100 Gödöllő, Szabadság út 76. | 4419/9 | vagyonkezelői jog | oktatás kutatás (raktártelep) |
| 280 | 2100 Gödöllő, Szabó Pál utca 38. | 5120/19 | vagyonkezelői jog | oktatást támogató (zárt kert) |
| 281 | 2100 Gödöllő, Thököly Imre utca 41. | 5120/20 | vagyonkezelői jog | oktatást támogató (vendégház) |
| 282 | 2174 Verseg külterület | 0128 | vagyonkezelői jog | oktatás kutatás (szántó) |
| 283 | 2182 Domony külterület | 0170 | vagyonkezelői jog | oktatás kutatás (szántó) |
| 284 | 2484 Agárd, Tópart utca | 5309/8 | bérleti jog | oktatás kutatás f Horgásztanva) |
| 285 | 2626 Nagymaros Váci út 139. | 1926/2 | tulajdonosi jog | oktatás kutatás (lakóház és udvar) |
| 286 | 2626 Nagymaros Váci út 141. | 1927 | vagyonkezelői jog | oktatás kutatás (Mérőtelep) |
| 287 | 3009 Kerekharaszt külterület Józsefmajor | 0114 | vagyonkezelői jog | oktatás kutatás (szántó) |
| 288 | 3009 Kerekharaszt külterület Józsefmajor | 0116 | vagyonkezelői jog | oktatás kutatás (szántó, út) |
| 289 | 3009 Kerekharaszt külterület Józsefmajor | 0118 | vagyonkezelői jog | oktatás kutatás (szántó) |
| 290 | 3009 Kerekharaszt külterület Józsefmajor | 0119 | vagyonkezelői jog | oktatás kutatás (erdő) |
| 291 | 3009 Kerekharaszt külterület Józsefmajor | 0148 | vagyonkezelői jog | oktatás kutatás (szántó) |
| 292 | 3009 Kerekharaszt külterület Józsefmajor | 0149 | vagyonkezelői jog | oktatás kutatás (szántó, gyep) |
| 293 | 3009 Kerekharaszt külterület Józsefmajor | 0152 | vagyonkezelői jog | oktatás kutatás (szántó) |
| 294 | 3009 Kerekharaszt külterület Józsefmajor | 0154 | vagyonkezelői jog | oktatás kutatás (szántó) |
| 295 | 3009 Kerekharaszt külterület Józsefmajor | 0155 | vagyonkezelői jog | oktatás kutatás (út) |
| 296 | 3009 Kerekharaszt külterület Józsefmajor | 0156 | vagyonkezelői jog | oktatás kutatás (szántó, gyep, erdő) |
| 297 | 3009 Kerekharaszt külterület Józsefmajor | 0158 | vagyonkezelői jog | oktatás kutatás (szántó, erdői |
| 298 | 3009 Kerekharaszt külterület Józsefmajor | 0159 | vagyonkezelői jog | oktatás kutatás (úti |
| 299 | 3009 Kerekharaszt külterület Józsefmajor | 0160 | vagyonkezelői jog | oktatás kutatás (úti |
| 300 | 3009 Kerekharaszt külterület Józsefmajor | 0161 | vagyonkezelői jog | oktatás kutatás (telephely) |
| 301 | 3100 Salgótarján, Rákóczi út 36. | 4119 | bérleti jog | oktatás kutatás (Salgótarjáni Konzultációs Központ) |
| 302 | 5211 Tiszapüspöki, Fehértó part. | 098/70 | bérleti jog | oktatás kutatás (Élelmiszeripari Felsőoktatási és Ipari Együttműködési Központ) |
| 303 | 5540 Szarvas Vajda Péter utca 90. | 1340 | vagyonkezelői jog | oktatás kutatás (Kivett múzeum) |
| 304 | 5540 Szarvas Bolza Pál sétány | 4/1/A/12 | vagyonkezelői | oktatás kutatás (egyéb helyiség) |

| | | | | |
|-----|--|----------|-------------------|---|
| | 2. | | jog | |
| 305 | 5540 Szarvas Budai Nagy Antal utca 12. | 5273/A/1 | vagyonkezelői jog | oktatás kutatás (lakóház udvar panzió) |
| 306 | 5540 Szarvas Budai Nagy Antal utca 12. | 5273/A/2 | vagyonkezelői jog | oktatás kutatás (lakóház udvar panzió) |
| 307 | 5540 Szarvas Budai Nagy Antal utca 12. | 5273/A/3 | vagyonkezelői jog | oktatás kutatás (lakóház udvar panzió) |
| 308 | 5540 Szarvas Erzsébet liget | 5331 | vagyonkezelői jog | oktatás kutatás (Kivett horgásztanya) |
| 309 | 5540 Szarvas Erzsébet liget | 5327/2 | vagyonkezelői jog | oktatás kutatás (Kivett vendéglő) |
| 310 | 5540 Szarvas Petőfi utca 7. | 5302/1 | vagyonkezelői jog | oktatás kutatás (kivett gazd.ép és udvar) |
| 311 | 5540 Szarvas Petőfi utca 9-2. | 5305 | vagyonkezelői jog | oktatás kutatás (Kivett gazd.ép és udvar) |
| 312 | 5540 Szarvas Szabadság út 1. | 5301 | vagyonkezelői jog | oktatás kutatás (egyetem) |
| 313 | 5540 Szarvas külterület Galambos dűlő | 01373 | vagyonkezelői jog | oktatás kutatás (saját használatú út) |
| 314 | 5540 Szarvas külterület Galambos dűlő | 01377 | vagyonkezelői jog | oktatás kutatás (Kivett út) |
| 315 | 5540 Szarvas külterület Galambos dűlő | 01378 | vagyonkezelői jog | oktatás kutatás (árok) |
| 316 | 5540 Szarvas külterület Galambos dűlő | 01379 | vagyonkezelői jog | oktatás kutatás (több művelési ág) |
| 317 | 5540 Szarvas külterület Galambos dűlő | 01380 | vagyonkezelői jog | oktatás kutatás (Kivett árok) |
| 318 | 5540 Szarvas külterület Galambos dűlő | 01381 | vagyonkezelői jog | oktatás kutatás (több művelési ág) |
| 319 | 5540 Szarvas külterület Galambos dűlő | 01382 | vagyonkezelői jog | oktatás kutatás (Kivett út) |
| 320 | 5540 Szarvas külterület Galambos dűlő | 01374/1 | vagyonkezelői jog | oktatás kutatás (több művelési ági |
| 321 | 5540 Szarvas külterület Káka | 01202/1 | vagyonkezelői jog | oktatás kutatás (Kivett csatorna) |
| 322 | 5540 Szarvas külterület Káka | 01202/3 | vagyonkezelői jog | oktatás kutatás (Kivett csatorna) |
| 323 | 5540 Szarvas külterület Káka | 01203/1 | vagyonkezelői jog | oktatás kutatás (Kivett csatorna) |
| 324 | 5540 Szarvas külterület Káka | 01203/3 | vagyonkezelői jog | oktatás kutatás (Kivett csatorna) |
| 325 | 5540 Szarvas külterület Káka | 01204 | vagyonkezelői jog | oktatás kutatás (Kivett csatorna) |
| 326 | 5540 Szarvas külterület Káka | 01205 | vagyonkezelői jog | oktatás kutatás (több művelési ág) |
| 327 | 5540 Szarvas külterület Káka | 01206 | vagyonkezelői jog | oktatás kutatás (Kivett csatorna) |
| 328 | 5540 Szarvas külterület Káka | 01200/2 | vagyonkezelői jog | oktatás kutatás (szántó) |
| 329 | 5540 Szarvas külterület Káka | 01201/1 | vagyonkezelői jog | oktatás kutatás (szántó) |
| 330 | 5540 Szarvas külterület Káka | 01201/3 | vagyonkezelői jog | oktatás kutatás (szántól |
| 331 | 5540 Szarvas külterület Rózsás | 0548 | vagyonkezelői jog | oktatás kutatás (Kivett út) |
| 332 | 5540 Szarvas külterület | 0555 | vagyonkezelői jog | oktatás kutatás (több művelési ág) |

| | | | | |
|-----|--|---------------|---------------------------|--|
| | Rózsás | | jog | |
| 333 | 5540 Szarvas külterület Rózsás | 0553/3 | vagyongazdálkodási jog | oktatás kutatás (gazd.ép és udvar) |
| 334 | 5540 Szarvas külterület Tanya 1. kerület 6/1. fsz. | 01349/A/ 1 | vagyongazdálkodási jog | oktatás kutatás (meteorológiai állomás) |
| 335 | 5540 Szarvas külterület Tanya 1. kerület 6/1. 1.em. | 01349/A/ 2 | vagyongazdálkodási jog | oktatás kutatás (meteorológiai állomás) |
| 336 | 5540 Szarvas külterület Tanya 1. kerület 6/1. 1.em. | 01349/A/ 3 | vagyongazdálkodási jog | oktatás kutatás (meteorológiai állomás) |
| 337 | 5540 Szarvas külterület Tanya 1. kerület 6/1. 1.em. | 01349/A/ 4 | vagyongazdálkodási jog | oktatás kutatás (meteorológiai állomás) |
| 338 | 5540 Szarvas külterület Tanya 1. kerület 6/1. | 01349/B/ 1 | vagyongazdálkodási jog | oktatás kutatás (meteorológiai állomás) |
| 339 | 5540 Szarvas külterület Tanya 1. kerület 6/1. | 01349/B/ 2 | vagyongazdálkodási jog | oktatás kutatás (meteorológiai állomás) |
| 340 | 5540 Szarvas külterület Tanya 1. kerület 6/1. | 01349/B/ 3 | vagyongazdálkodási jog | oktatás kutatás (meteorológiai állomás) |
| 341 | 5540 Szarvas külterület Tanya 1. kerület 6/1. | 01349/B/ 4 | vagyongazdálkodási jog | oktatás kutatás (meteorológiai állomás) |
| 342 | 5540 Szarvas külterület Tanya 1. kerület 6/1. | 01349/B/ 5 | vagyongazdálkodási jog | oktatás kutatás (meteorológiai állomás) |
| 343 | 5540 Szarvas Vasút utca | 204 | vagyongazdálkodási jog | oktatás kutatás (kollégium) |
| 344 | 5540 Szarvas, Arborétum | 795 | vagyongazdálkodási jog | oktatás kutatás (arborétum) |
| 345 | 5540 Szarvas, Erzsébet liget | 5325/1 | vagyongazdálkodási jog | oktatás kutatás (hétvégi ház és udvar) |
| 346 | 5540 Szarvas, Erzsébet liget | 5325/3 | vagyongazdálkodási jog | oktatás kutatás (udvar) |
| 347 | 5600 Békéscsaba Horváth utca 6. | 4099 | vagyongazdálkodási jog | oktatást támogató (lakás) |
| 348 | 5561 Békésszentandrás Deák Ferenc utca 5-2. | 20 | vagyongazdálkodási jog | oktatás kutatás (lakóház, udvar) |
| 349 | 5561 Békésszentandrás külterület Galambos dűlő | 073/4 | vagyongazdálkodási jog | oktatás kutatás (szántó) |
| 350 | 5561 Békésszentandrás, Külterület | 074/1 | vagyongazdálkodási jog | oktatás kutatás (több művelési ág) |
| 351 | 5561 Békésszentandrás. Külterület | 074/2 | vagyongazdálkodási jog | oktatás kutatás (több művelési ág) |
| 352 | 5624 Doboz Szanazug | 3270/2 | vagyongazdálkodási jog | oktatást támogató (sporttelep) |
| 353 | 6060 Tiszakécske külterület Kerekdombi dűlő | 0212/2 | vagyongazdálkodási jog | oktatás kutatás (üdülő, kert) |
| 354 | 6060 Tiszakécske külterület Kerekdombi dűlő | 0212/3 | vagyongazdálkodási jog | oktatás kutatás (kivett üdülői) |
| 355 | 8229 Csopak Füredi út | 2016 | vagyongazdálkodási jog | oktatás kutatás (üdülő) |
| 356 | 3229 Csopak Füredi út | 2022 | vagyongazdálkodási jog | oktatás kutatás (üdülő) |
| 357 | 8229 Csopak Sirály utca | 171 | vagyongazdálkodási jog | oktatást támogató (üdülő) |
| 358 | 8252 Balatonszepezd belterület | 144/7 | vagyongazdálkodási jog | oktatást támogató (kert) |
| 359 | 8646 Balatonfenyves, Kölcsey Ferenc utca 5. | 4391 | vagyongazdálkodási jog | oktatás kutatás (üdülő épület és udvar) |
| 360 | Bátonytereny | 0284/10 | vagyongazdálkodási | oktatást támogató (kísérleti tér) |

| | | | jog | |
|-----|---|------|-------------|--|
| 361 | 7014 Sáregres, Rétimaior | 0138 | bérleti jog | oktatás kutatás (Fishcampus gyakorlati fejlesztési és képzési központ) |
| 362 | 90202 Beregszász, Kossuth tér 6., Ukrajna | | bérleti jog | oktatás kutatás (11. Rákóczi Ferenc Kárpátaljai Magyar Főiskola) |
| 363 | 530104 Csíkszereda, Szabadság tér 1., Románia | | bérleti jog | oktatás kutatás (Sapientia Erdélyi Magyar Tudományegyetem) |
| 364 | 530241 Csíkszereda, Tapioca út 20., Románia | | bérleti jog | oktatás kutatás (Pro Agriculture Hargitáé Universitas Alapítvány) |
| 365 | 4333 Nyárádszereda, Miercurea Nirajului Str. Trandafilior nr. 5., Románia | | bérleti jog | oktatás kutatás (Nyárádszereda! Konzultációs Központ) |
| 366 | 24400 Senta, Poštanska 18., Szerbia | | bérleti jog | oktatás kutatás (Zentai Konzultációs Központ) |
| 367 | 2955 Beregszász, Illyés Gyula sétány 1., Ukrajna | | bérleti jog | oktatás kutatás (Beregszászi Konzultációs Központ) |
| 368 | 94501 Révkomárom, Duna rakpart 12., Szlovákia | | bérleti jog | oktatás kutatás (Pro Selye Univerzítás Közhasznú Szervezet) |
| 369 | 945 01 Révkomárom, Bratislavska cesta 3322., Szlovákia | | bérleti jog | oktatás kutatás (Selye János Egyetem) |

ZÁRADÉK

Az államháztartásról szóló törvény végrehajtásáról szóló 368/2011. (XII. 31.) Korm. rendelet 5. § (4) bekezdése alapján a Magyar Államkincstár nevében igazolom, hogy jelen alapító okirat módosításokkal egységes szerkezetbe foglalt szövege megfelel az alapító okiratnak a SZENT ISTVÁN EGYETEM 2019. július 09. napján kelt, 2019. július 11. napjától alkalmazandó 22384-4/2019/PKF okiratszámú módosító okirattal végrehajtott módosítása szerinti tartalmának.

Kelt: Budapest, 2019. július 12.